

LILDBI-Web

(LILACS Descripción Bibliográfica e
Indización Versión Web)

Selma Palombo

selma@bireme.br

Ana Katia Camilo

camiloan@bireme.ops-oms.org

Capacitación en la BVS

BIREME - São Paulo - Brasil 01 a 05 de Octubre de 2007



LILDBI-WEB

Administrador

- configurar el sistema;
- definir campos de la base de datos;
- definir consistencias de cada campo;
- registrar los usuarios;
- definir los permisos de acceso de cada usuario;
- gerenciar bases de datos institucional o local.

1.6a

Administrador: selma

Base de datos: LILACS

| | | | | | |
|---------|----------|---------------|----------|----------------|-------|
| Sistema | Usuarios | Base de Datos | Relación | Cambiar Perfil | Salir |
|---------|----------|---------------|----------|----------------|-------|

Sis

| |
|----------------------|
| Disponibilidad |
| Aviso a los Usuarios |

Es necesario desactivar el Sistema para las funciones del Menu Base de Datos.

Sistema activado - Disponible para los usuarios.

Desactivar Sistema

Certificar activado - Disponible para los usuarios.

Desactivar Sistema

Documentalista: selma

Base de datos: LILACS

| | | | | |
|------------|-------------|---------------|----------------|-------|
| Documentos | Utilitarios | Configuración | Cambiar Perfil | Salir |
|------------|-------------|---------------|----------------|-------|

Documentos > Certificar

Mensaje

OK

En este momento el usuario abajo está certificando; intente nuevamente.
Bruno

Mensaje en tres idiomas

1.6a Administrador: [selma](#)

Base de datos: **LILACS**

| | | | | | |
|---------|----------|---------------|----------|----------------|-------|
| Sistema | Usuarios | Base de Datos | Relación | Cambiar Perfil | Salir |
|---------|----------|---------------|----------|----------------|-------|

[Sistema](#) > [Aviso a los Usuarios](#)

Con firmar

Digite el mensaje a presentar en la pantalla de entrada del sistema en los 3 idiomas:

Espanhol:

Português:

Inglês:

Mensaje

OK

Sistema en mantenimiento. Retorno previsto para 12:00 hs

Usuarios

Adicionar **Eliminar** **Modificar**

Usuarios registrados

- Arthur
- Claudia_Guzzo
- Cris
- Gladys
- Pedro
- admlilacs
- analia
- asael

usuario padrón del Sistema:
 usuario: admlilacs
 Seña: admlilacs
 Acceso: Administrator

Usuarios

Edición de usuarios

Cancelar **Grabar**

Administrador Editor Documentalista

Código de control del Sistema

Nombre de la Base no Certificada

LILDBI-WEB

Certificación del Registro

1. Base no certificada → Base Certificada

El registro es grabado en la Base Certificada y eliminado de la Base no certificada

dbnotcertif/lilacs/selma.*

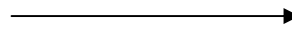

dbcertif/lilacs/LILACS.*

| | | | | | |
|---------|----------|---------------|----------|----------------|-------|
| Sistema | Usuarios | Base de Datos | Relación | Cambiar Perfil | Salir |
|---------|----------|---------------|----------|----------------|-------|

Sistema > Disponibilidad

- Definiciones
- Definiciones Generales
- Tipos de Registros
- Complementos
- Campos**
- FST
- Mensajes

Sistema disponible para los usuarios.

Certificado para los usuarios.

Desactivar Sistema

1.6a

Administrador: selma

Base de datos: LILACS

| | | | | | |
|---------|----------|---------------|----------|----------------|-------|
| Sistema | Usuarios | Base de Datos | Relación | Cambiar Perfil | Salir |
|---------|----------|---------------|----------|----------------|-------|

[Base de Datos](#) > [Definiciones](#) > [Campos](#)

Campos de la base de datos

Adicionar

Eliminar

Modificar

Consistencias

Base auxiliar

Lista de los campos

- 01 Código del Centro
- 02 Número de Identificación
- 03 Localización del Documento
- 04 Base de Datos
- 07 Número Registro
- 08 Dirección Electrónica
- 09 Tipo de Registro
- 10 Autor Personal
- 110 Forma del Item
- 111 Tipo de Archivo de computador
- 112 Tipo de Material Cartográfico
- 113 Tipo de periódico
- 114 Tipo de Material Visual
- 115 Designación Específica del Material (Material No Proyectable)
- 11 Autor Institucional

| | | | | | |
|---------|----------|---------------|----------|----------------|-------|
| Sistema | Usuarios | Base de Datos | Relación | Cambiar Perfil | Salir |
|---------|----------|---------------|----------|----------------|-------|

Base de Datos > Definiciones > Campos

Edición de campos

Características do campo

| | |
|--|---|
| Número: | <input type="text" value="01"/> |
| Nombre: | <input type="text" value="Código del Centro"/> |
| Tipo: | <input type="text" value="Descripción"/> |
| Vinculo: | <ul style="list-style-type: none">Serie Monográfica MS amsSerie Monográfica MS msMonografía Perteneciente a una Colección M amcMonografía Perteneciente a una Colección M mc |
| Nombre de la sección: | <input type="text" value="Informaciones generales"/> |
| Número de Líneas: | <input type="text"/> |
| Obligatorio: | <input checked="" type="checkbox"/> |
| Repetitivo: | <input type="checkbox"/> |
| Oculto: | <input checked="" type="checkbox"/> |
| No puede ser editado en las analíticas | <input checked="" type="checkbox"/> |
| Copia contenido del fuente: | <input type="checkbox"/> |
| Número secuencial de identificación: | <input type="checkbox"/> |
| Verifica espacio en el fin del campo: | <input checked="" type="checkbox"/> |
| Verifica "." en el fin del campo: | <input checked="" type="checkbox"/> |
| Solamente Lectura: | <input type="checkbox"/> |
| Tipo del contenido del campo: | <input type="text" value="Sin Tipo Definido"/> |

Defina

- tipo de campo;
- monte el formulario;
- algunas consistencias

1.6a

Administrador: selma

Base de datos: LILACS

| | | | | | |
|---------|----------|---------------|----------|----------------|-------|
| Sistema | Usuarios | Base de Datos | Relación | Cambiar Perfil | Salir |
|---------|----------|---------------|----------|----------------|-------|

[Base de Datos](#) > [Definiciones](#) > [Campos](#)

Campos de la base de datos

[Adicionar](#) [Eliminar](#) [Modificar](#) [Consistencias](#) [Base auxiliar](#)

Lista de los campos

- 01 Código del Centro
- 02 Número de Identificación
- 03 Localización del Documento
- 04 Base de Datos
- 07 Número Registro
- 08 Dirección Electrónica
- 09 Tipo de Registro
- 10 Autor Personal
- 110 Forma del Item
- 111 Tipo de Archivo de computador
- 112 Tipo de Material Cartográfico
- 113 Tipo de periódico
- 114 Tipo de Material Visual
- 115 Designación Específica del Material (Material No Proyectable)
- 11 Autor Institucional

| | | | | | |
|---------|----------|---------------|----------|----------------|-------|
| Sistema | Usuarios | Base de Datos | Relación | Cambiar Perfil | Salir |
|---------|----------|---------------|----------|----------------|-------|

Base de Datos > Definiciones > Campos

Consistencias del campo: 30

Cancelar

Grabar

Formato de especificación de la condición para mensajes de error predefinidas según las especificaciones del campo:

```
if a(v30) then '^mMANDATORY' fi,
if right(v30,1) = '' then '^mSPACE' fi,
if right(v30,1) = '.' then '^mPOINT' fi,
```

Formato de especificación de la condición para mensajes de error (Test):

```
if s(|~|v4|~|) : '~LILACS~' then
  if p(v30) and v5.1 = 'S' then
    (if l(['LILTITILE'] 'TL='v30)<1 then '^mNOT VALID^d',v30,/ fi)
  fi
fi
```

Consistencias

- Predefinidas en el campo;
- Error;
- Aviso.

Formato de especificación de la condición para mensaje de aviso:

```
(if v30:'%' then '^mPORCENT^d',v30 fi),
if s(|~|v4|~|) : '~LILACS~' and p(v30) and v5.1 = 'S' then
  (if not s(ref(['LILTITILE'] l(['LILTITILE'] 'TL='v30),v920)):s(v1) then
    '^mRESPONSABILITY^d',v1,/
  fi)
```

1.6a

Administrador: selma

Base de datos: LILACS

| | | | | | |
|---------|----------|---------------|----------|----------------|-------|
| Sistema | Usuarios | Base de Datos | Relación | Cambiar Perfil | Salir |
|---------|----------|---------------|----------|----------------|-------|

[Base de Datos](#) > [Definiciones](#) > [Campos](#)

Campos de la base de datos

[Adicionar](#) [Eliminar](#) [Modificar](#) [Consistencias](#) [Base auxiliar](#)

Lista de los campos

- 01 Código del Centro
- 02 Número de Identificación
- 03 Localización del Documento
- 04 Base de Datos
- 07 Número Registro
- 08 Dirección Electrónica
- 09 Tipo de Registro
- 10 Autor Personal
- 110 Forma del Item
- 111 Tipo de Archivo de computador
- 112 Tipo de Material Cartográfico
- 113 Tipo de periódico
- 114 Tipo de Material Visual
- 115 Designación Específica del Material (Material No Proyectable)
- 11 Autor Institucional

| | | | | | |
|---------|----------|---------------|----------|----------------|-------|
| Sistema | Usuarios | Base de Datos | Relación | Cambiar Perfil | Salir |
|---------|----------|---------------|----------|----------------|-------|

[Base de Datos](#) > [Definiciones](#) > [Campos](#)

Base Auxiliar del campo: 71

Nombre Lógico de la base auxiliar:

Localización y nombre físico de la base auxiliar:

Tipo:

Formato de presentación de la base auxiliar:

```
,if s(mpu,v5021,mp1) = 'I' then v1,if p(v4) then ' [Publication Type]'  
,if s(mpu,v5021,mp1) = 'E' then v2,if p(v4) then ' [Tipo de Publicació  
,if s(mpu,v5021,mp1) = 'P' then v3,if p(v4) then ' [Tipo de Publicação
```

Formato para grabación del dato de la base auxiliar:

```
,if s(mpu,v5021,mp1) = 'I' then v1 fi,  
,if s(mpu,v5021,mp1) = 'E' then v2 fi,  
,if s(mpu,v5021,mp1) = 'P' then v3 fi,
```

Bases auxiliares

Actualizar las bases auxiliares del sistema: CENTROS, TITULOS, PAISES.

[http://productos.bvsalud.org/xml2html/xmlRoot.php?xml=http://productos.bvsalud.org/cgi-bin/wxis.exe/dol/wxis/?IsisScript=search.xis|search=update/\(51\)+and+lildbi-web&xsl=xsl/docsonline.xsl&lang=pt&graphic=yes](http://productos.bvsalud.org/xml2html/xmlRoot.php?xml=http://productos.bvsalud.org/cgi-bin/wxis.exe/dol/wxis/?IsisScript=search.xis|search=update/(51)+and+lildbi-web&xsl=xsl/docsonline.xsl&lang=pt&graphic=yes)

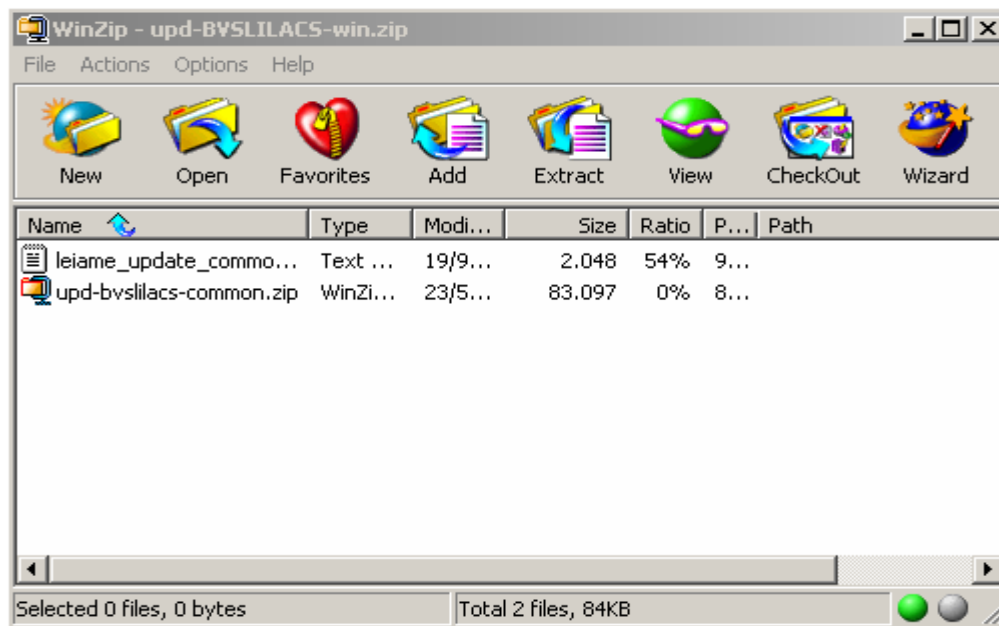

Descompactar el archivo
upd-bvslilacs-common.zip
en el directorio

../bases/

usando la opción Use folder
names.

Bases de auxiliares de indización y DeCS

Actualizar el DeCS. (requiere seña del centro cooperante)

[http://productos.bvsalud.org/xml2html/xmlRoot.php?xml=http://productos.bvsalud.org/cgi-bin/wxis.exe/dol/wxis/?IsisScript=search.xis|search=update/\(51\)+and+lildbi-web\\$&xsl=xsl/docsonline.xsl&lang=pt&graphic=yes](http://productos.bvsalud.org/xml2html/xmlRoot.php?xml=http://productos.bvsalud.org/cgi-bin/wxis.exe/dol/wxis/?IsisScript=search.xis|search=update/(51)+and+lildbi-web$&xsl=xsl/docsonline.xsl&lang=pt&graphic=yes)

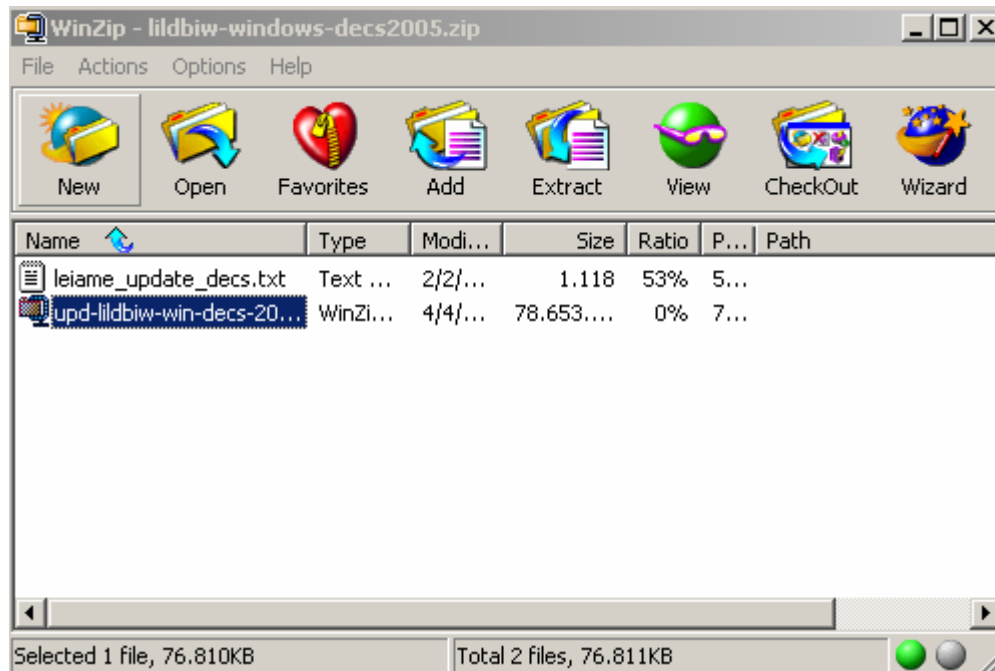

Descompactar el archivo upd-lildbiw-win-decs-2007.zip en el directorio encima de las bases usando la opción Use folder names.

1.6

Administrador: [katia](#)

Base de dados: **LILACS**

Sistema

Usuários

Base de Dados

Relatórios

Trocar Perfil

Sair

[Base de Dados > Desbloquear](#)

Menu Desbloquear

Desbloqueia Registros

| | | | | | |
|---------|----------|---------------|----------|----------------|-------|
| Sistema | Usuarios | Base de Datos | Relación | Cambiar Perfil | Salir |
|---------|----------|---------------|----------|----------------|-------|

Relación

Informaciones generales

base de datos: </home/grupo1/bvs/bases/lildbi/dbcertif/lilacs/LILACS>

Status de la Base: **DESBLOQUEADA**

Status del Sistema: **DESATIVADO**

Número de registros: 154

Usuarios:

| Nombre | Permisos | Base no validada | MFNs no validados |
|---------------|-------------------------------------|---|-------------------|
| Angelina | Editor Documentalista | /home/grupo1/bvs/bases/lildbi/dbnotcertif/lilacs/angelina | 0 |
| Arthur | Administrador Editor Documentalista | /home/grupo1/bvs/bases/lildbi/dbnotcertif/lilacs/arthur | 1 |
| Claudia_Guzzo | Administrador Editor Documentalista | /home/grupo1/bvs/bases/lildbi/dbnotcertif/lilacs/CG | 0 |
| Cris | Editor Documentalista | /home/grupo1/bvs/bases/lildbi/dbnotcertif/lilacs/cris | 1 |
| Gladys | Editor Documentalista | /home/grupo1/bvs/bases/lildbi/dbnotcertif/lilacs/gladys | 0 |
| Pedro | Administrador Editor Documentalista | /home/grupo1/bvs/bases/lildbi/dbnotcertif/lilacs/pedro | 0 |
| admililacs | Administrador | /home/lildbi-web/bvs/bases/lildbi/dbnotcertif/lilacs/ | 0 |
| analia | Editor Documentalista | /home/grupo1/bvs/bases/lildbi/dbnotcertif/lilacs/analia | 0 |
| asael | Administrador Editor Documentalista | /home/grupo1/bvs/bases/lildbi/dbnotcertif/lilacs/asael | 1 |

Bases auxiliares utilizadas para el llenado de campos

| Localización/nombre | Número de MFNs | Campos alimentados na base principal |
|--|----------------|---|
| /home/grupo1/bvs/bases/lildbi/comum/centros/centros | 761 | Código del Centro |
| /home/grupo1/bvs/bases/lildbi/comum/precod/precod | 33 | Descriptor Precodificado |
| /home/grupo1/bvs/bases/lildbi/decs/decs | 52509 | Descriptor Primario |
| /home/grupo1/bvs/bases/lildbi/decs/decs | 52509 | Descriptor Secundario |
| /home/grupo1/bvs/bases/lildbi/comum/codes/codes15 | 15 | Designación Especifica del Material (Material No Proyectable) |
| /home/grupo1/bvs/bases/lildbi/comum/codes/codes10 | 9 | Forma del Item |
| /home/grupo1/bvs/bases/lildbi/comum/country/paisesll | 248 | Pais de Publicación |
| /home/grupo1/bvs/bases/lildbi/comum/country/paises | 246 | Pais |
| /home/grupo1/bvs/bases/lildbi/comum/codes/codes11 | 15 | Tipo de Archivo de computador |
| /home/grupo1/bvs/bases/lildbi/comum/codes/codes12 | 11 | Tipo de Material Cartográfico |
| /home/grupo1/bvs/bases/lildbi/comum/codes/codes14 | 22 | Tipo de Material Visual |
| /home/grupo1/bvs/bases/lildbi/comum/tip_publ/tplil | 54 | Tipo de Publicación |
| /home/grupo1/bvs/bases/lildbi/comum/codes/codes9 | 15 | Tipo de Registro |
| /home/grupo1/bvs/bases/lildbi/comum/codes/codes13 | 6 | Tipo de periódico |
| /home/grupo1/bvs/bases/lildbi/comum/cpo51/cpo51 | 6 | Título Académico |
| /home/grupo1/bvs/bases/lildbi/comum/title/liltitle | 747 | Título |

Buena Práctica – Perfil Documentalista

1.6a Documentalista: **selma** Base de datos: **LILACS**

| | | | | |
|------------|----------------|---------------|----------------|-------|
| Documentos | Utilitarios | Configuración | Cambiar Perfil | Salir |
| | Importar | | | |
| | Exportar | | | |
| | Reorganizar | | | |
| | Reinvertir | | | |
| | Desbloquear | | | |
| | Reiniciar Base | | | |

1.6a Documentalista: **selma** Base de datos: **LILACS**

| | | | | |
|------------|-------------|---------------|----------------|-------|
| Documentos | Utilitarios | Configuración | Cambiar Perfil | Salir |
|------------|-------------|---------------|----------------|-------|

Utilitarios

Reinicia la base de datos

¿Está seguro que desea eliminar todos los registros de la base?

Si No

base de datos: **/home/grupo1/bvs/bases/lilacs/lilacs/selma**

Status de la Base: **Desbloqueada**

Número de registros: **21**

LILDBI-Web

Gracias!